

VIAJES MAJALCA, S.A. DE C.V.

PASEO TRIUNFO DE LA REPUBLICA No. 4819-A

MONUMENTAL

CD. JUAREZ, CHIHUAHUA C.P.- 32310

13-07-21, 13-95-30 Y 11-59-04

R.F.C. VMA 870804 RL6 I.V.A. ***** V A*****

****RELACION DE SERVICIOS****.- 028382

FECHA.- 18/JUL/2019 10:03:08

CLIENTE NO. UTC100 R.F.C.- UTC990612-829 TELS:649 06 00
 NOMBRE UNIVERSIDAD TECNOLOGICA DE CD JUAREZ
 DIRECCION AV.UNIVERSIDAD TECNOLOGICA #3051
 COLONIA LOTE BRAVO II
 POBLACION CD.JUAREZ, CHIH., C.P.- 32695

SOLICITADO POR: ELENA/CB
 FORMA DE PAGO: E CONTADO \$7,665.38

* LE DESEAMOS UN FELIZ VIAJE *

PAR DESCRIPCION CONCEPTO PASAJERO	TS	NUM. SERIE	TARIFA	I.V.A.	TUA/OTROS	TOTAL	PROV.	VNA/VNB
1 CJS MEX CJS BOLETOS ELECTRONICOS STD AM MARTINEZ.BARRON/DIANA	HI	ABC-	-	\$5,111.54	\$2,229.84	\$0.00	\$7,341.38	ABC600 01 /01
2 CJS MEX CJS BOLETOS POR SERVICIO MARTINEZ.BARRON/DIANA	HI	FAC-0	-6262	\$300.00	\$24.00	\$0.00	\$324.00	MAJ100 01 /01
GRAN TOTAL.-			\$5,411.54 \$0.00	\$2,253.84 \$0.00	\$0.00	\$7,665.38		

FOR CUENTA DE: ABC600RFC:AAE 050309 FMO FOR CUENTA DE: MAJ100RFC:
 ABC AEROLINEAS S.A. DE C.V. VIAJES MAJALCA
 PRADO SUR 230 1ER PISO P. TRIUNFO DE LA REP. 4819
 MEXICO, DF. C.P. 01800 CD. JUAREZ CHIH. C.P. 32310

(**SIETE MIL SEISCIENTOS SESENTA Y CINCO PESOS 38/100 N.N.**)

DEBO Y PAGARE A LA ORDEN DE VIAJES MAJALCA, S.A. DE C.V.
 EL DIA EL IMPORTE TOTAL DE ESTE DOCUMENTO.
 EL PRESENTE PAGARE CAUSARA INTERES MORATORIO DEL % MENSUAL
 AL VENCIMIENTO DEL MISMO

EN ESTA CIUDAD
 NOMBRE Y FIRMA



Nombre de emisor:
ABC Aerolíneas S.A. de C.V
RFC de emisor:
AAE050309FM0
Efecto de comprobante
I Ingreso
Régimen Fiscal
601 General de Ley Personas Morales

Folio fiscal
8A2305C2-0866-4F3B-8F77-CF93519D20DA
No. de serie del certificado del SAT
00001000000404347791
No. de serie del certificado del contribuyente
00001000000404775349
Uso de CFDI
G03 Gastos en general

Cliente: UNIVERSIDAD TECNOLOGICA DE CIUDAD JUAREZ Rfc: UTC990612B29 Código Postal: 32695	Lugar, fecha y hora de emisión: 15620, 2019-07-18T00:00:00 Tipo de cambio: 1 Moneda: MXN Peso Mexicano Forma de pago: 04 Tarjeta de crédito Método de pago: PUE Pago en una sola exhibición
--	---

CONCEPTOS

Clave del producto/servicio	No. identificación	Cantidad	Clave Unidad	Unidad	Descripción	Valor Unitario	Importe	Descuento
78111500	A4TBNY	1	E48 Unidad de servicio	1	Servicio Aereo Cd Juárez(CJS)-México D.F.(MEX)	\$2,680.77	\$2,680.77	\$0.00
78111500	A4TBNY	1	E48 Unidad de servicio	1	Servicio Aereo México D.F.(MEX)-Cd Juárez(CJS)	\$2,430.77	\$2,430.77	\$0.00
78111500	A4TBNY	1	E48 Unidad de servicio	1	Cargo por Combustible	\$300.00	\$300.00	\$0.00
78111500	A4TBNY	1	E48 Unidad de servicio	1	TUA Tarifa Unica de Aeropuerto	\$1,064.00	\$1,064.00	\$0.00

TRASLADOS RETENIDOS

Base	Impuesto	Tipo factor	Tasa o cuota	Importe	Base	Impuesto	Tipo factor	Tasa o cuota	Importe
\$2,680.77	002 IVA	Tasa	0.160000	\$428.92					
\$2,430.77	002 IVA	Tasa	0.160000	\$388.92					
\$300.00	002 IVA	Tasa	0.160000	\$48.00					

AEROLINEAS									
TARIFA ÚNICA DE AEROPUERTO \$1,064.00									
Código del cargo XV					Importe del cargo 1064.00				
Cantidad con letra					Subtotal \$6,475.54				
					Iva Total \$865.84				
					Total \$7,341.38				
					Siete Mil Trescientos Cuarenta y Uno con 38/100 MXN Peso Mexicano				

Sello digital del emisor

UyyTnXHSzrSDJs9nm+/0IPp4A5eC+0n9i1FuYewNS0147W7ihVey91PyOJULDwrZa5wMoGGivCNg3eVZA53qiUEY1Se
 gxEBlvM2MCU5q0Ne9wDsHoj+RM2bT1Y4rQ9TdVB9aKwkaRqJKRj6ipqurYBFmpgPcQ4vKHk0ZR6iStIMdpqY0BDob
 FyPYWx1013loKdRkkqZU1Py0PQih7//Ug9KzQn7DIIlBq5Ac2uzW0BnMVWxneLsNkynX3aPR66PnUz9Uhl/xLUbLbaTrzr
 1V3GjH8TaF/E3f/5Jz2SawF9eSKBDxrr1kxibL77yMXoOvALV4+UVyRD4g==

Cadena original del complemento de certificación digital del SAT

||1.1|8A2305C2-0866-4F3B-8F77-CF93519D20DA|2019-07-18T11:35:48|UyyTnXHSzrSDJs9nm+/0IPp4A5eC+0n9i1FuYewNS0147W7ihVey91PyOJULDwrZa5wMoGGivCNg3eVZA
 s3qiUEY1SegxEblvmY2MCU5q0Ne9wDsHoj+RM2bT1Y4rQ9TdVB9aKwkaRqJKRj6ipqurYBFmpgPcQ4vKHk0ZR6iStIMdpqY0BDob
 FyPYWx1013loKdRkkqZU1Py0PQih7//Ug9KzQn7DIIlBq5Ac2uzW0BnMVWxneLsNkynX3aPR66PnUz9Uhl/xLUbLbaTrzr1V3GjH8TaF/E3f/5Jz2SawF9eSKBDxrr1kxibL77yMXoOvALV4+UVyRD4g==|00001000000404347791|]

Sello digital del SAT

Lt8x+71O/c9IS68X8ReE6J6HJRX1C13ElsCCG6oG3h2xEW40jdWhkLx0n88kFpxsf+GnhNcf3Q0ko3+OYMBTd9pRek6E
 bkz6ouISPRHhbl0LvndtaYbcRH9jxct/E5NRIpu5PGcRKRFGRNHFz2gbdQYFvbtGf5MzpjNPPbcT/IVm9sM9RN4fonrZ0LF
 uvUAbdsdH1yFikuQ65zkhe4Xg9KGVLUtlQ9mw+xFjFfn+oqTEqmKjh3r/OAURTCml+6qzFasF18o4l4cKjCVkVq7y8arPT7
 8kizITGqh1LSYbriGdIX9M9jLF6scbl391zVAwIP9XyTnw==



Este documento es una representación impresa de un CFDI

* Datos obligatorios

RFC del emisor	Nombre o razón social del emisor	RFC del receptor	Nombre o razón social del receptor
AAE050309FM0	ABC Aerolíneas S.A. de C.V	UTC990612B29	UNIVERSIDAD TECNOLÓGICA DE CIUDAD JUÁREZ
Folio fiscal	Fecha de expedición	Fecha certificación SAT	PAC que certificó
8A2305C2-0866-4F3B-8F77-CF93519D20DA	2019-07-18T00:00:00	2019-07-18T11:35:48	BUZ021107UG0
Total del CFDI	Efecto del comprobante	Estado CFDI	Estatus de cancelación
\$7,341.38	Ingreso	Vigente	Cancelable con aceptación

Imprimir

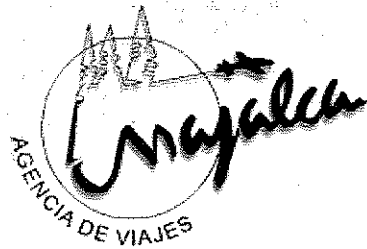

VIAJES MAJALCA, S.A DE C.V.

RFC: VMA870804RU6

Tipo de Comprobante: I - Ingreso

Lugar de Expedición: 32310

Régimen Fiscal: 601 - General de Ley Personas Morales

Forma de pago	03 - Transferencia electrónica de fondos	Folio	- 6262
Método de pago	PUE - Pago en una sola exhibición	Fecha	18/7/2019 09:44:16
Moneda:	MXN - Peso Mexicano		

Datos del cliente

Cliente: UNIVERSIDAD TECNOLOGICA DE CIUDAD JUAREZ
R.F.C.: UTC990612B29 **Uso CFDI:** G03 - Gastos en general
Domicilio: AV. UNIVERSIDAD TECNOLOGICA No. 3051, LOTE BRAVO II, C.P. 32695, JUAREZ, CHIHUAHUA, MEXICO

Cantidad	Unidad	Clave Unidad SAT	Clave Producto/Servicio	Concepto / Descripción	Valor Unitario	Descuentos	Impuestos	Importe
1.00		E48 - Unidad de servicio	90121600 - Asistencia en documentos de viajes	CARGOS POR SERVICIO	300.00	0.00	002 - IVA - 24.00	300.00

Importe con letra:

TRESCIENTOS VEINTICUATRO PESOS 00/100 M.N.

Subtotal	300.00
Impuestos Traslados	24.00
Total	324.00

CFDI Relacionado:

Tipo Relación: -

CFDI Relacionado:



Serie del Certificado del emisor 00001000000407833343
Folio fiscal 71A5E149-CE0F-4B89-9C47-790643E4934D
No. de Serie del Certificado del SAT 00001000000404486074
Fecha y hora de certificación Julio 18 2019 - 10:44:19

Este documento es una representación impresa de un CFDI

Sello Digital del CFDI

kIK+mAydFcxp9jh6bgtMPr68/lbv4fCgcvvXijWPaMmyi074qVHEMQlgXVnBUtcaZtU/CS2tkSSyI/X9nLi/qewRAOAzGDkwgtWN
 EwKbVTJb8gzZCr4BoSsGSqbjZ0tKJECpFwblJ1p172jiGtBsnBIBkzBURc+M+0Rcz/+svx+G31kNprS3sUgZB58frYKaj1c+JQU
 DjE3pjtllW5s9me88IAvuiO9bPhAqi7BGap5A0V598gP4IBzCed+PDKSOrtE6xFCIKMlBgOKVPsaOPYcf4FoHmulqTjYr13Qy6K7
 az+Uju2UcxBFRFRYV1PzYxzYILRwW3vFURkhGQehg==

Sello del SAT

MvfpinmtpXZ5zjcPSQ43ZZzq2lJGOA6G/bdh2VcKe9+R3OLkIB1tD/GbvsBjwzGhr2sNaCa/eXnKyJqgUIOzureKHnJBdruaYH/
 zGfjP7/pPcvSShafb99oQr+8Rvzww/SL64JH/fzQ6sIHymcHsMY3kuRwexq40L6zNN8x7LL72TVhvSPiK5kA29vxHYEL5QZqD6S
 TGBtr0eLJGblqZvWu53ps0fvNYAOIJ8qkCnXrvaMaxp3qgTNU9TbxizoljVhQgWRlUv4Tc74IMVZTS8VfgTQNd3mscXxFqJ5yvOA
 wcpNGV/SA6Zrkuxeo1/yGMwTjonc0AyZOWINhRcD1w==

Cadena original del complemento de certificación digital del SAT

||1.1|71A5E149-CE0F-4B89-9C47-790643E4934D|2019-07-18T10:44:19|MAs0810247C0|kIK+mAydFcxp9jh6bgtMPr68
 /lbv4fCgcvvXijWPaMmyi074qVHEMQlgXVnBUtcaZtU/CS2tkSSyI/X9nLi/qewRAOAzGDkwgtWNEwKbVTJb8gzZCr4BoSsGSqbj
 Z0tKJECpFwblJ1p172jiGtBsnBIBkzBURc+M+0Rcz/+svx+G31kNprS3sUgZB58frYKaj1c+JQUdjE3pjtllW5s9me88IAvuiO9b
 PhAqi7BGap5A0V598gP4IBzCed+PDKSOrtE6xFCIKMlBgOKVPsaOPYcf4FoHmulqTjYr13Qy6K7az+Uju2UcxBFRFRYV1PzYxz
 YILRwW3vFURkhGQehg==|00001000000404486074||

* Datos obligatorios

RFC del emisor	Nombre o razón social del emisor	RFC del receptor	Nombre o razón social del receptor
VMA870804RU6	VIAJES MAJALCA, S.A DE C.V.	UTC990612B29	UNIVERSIDAD TECNOLOGICA DE CIUDAD JUAREZ

Folio fiscal	Fecha de expedición	Fecha certificación SAT	PAC que certificó
71A5E149-CE0F-4B89- 9C47-790643E4934D	2019-07- 18T09:44:16	2019-07- 18T10:44:19	MAS0810247C0

Total del CFDI	Efecto del comprobante	Estado CFDI	Estatus de cancelación
\$324.00	Ingreso	Vigente	Cancelable sin aceptación

Imprimir

RV: Interjet Itinerario DIANA

Maria Elena Leticia Ruiz Payan <maria_ruiz@utcj.edu.mx>

Mar 16/07/2019 03:39 PM

Para: Diana Martinez Barron <diana_martinez@utcjedu.onmicrosoft.com>

CC: Diana Martinez Barron <diana_martinez@utcjedu.onmicrosoft.com>

Buenas tardes hago llegar el itinerario del vuelo.

De: Viajes Majalca Cinthya [mailto:viajesmajalca.cb@hotmail.com]

Enviado el: martes, 16 de julio de 2019 03:09 p.m.

Para: Maria Elena Leticia Ruiz Payan

Asunto: Interjet Itinerario DIANA

Buen dia, le hago llegar el itinerario de Diana.

FAVOR DE ESTAR 2 HORAS ANTES DE SU VUELO EN EL AEROPUERTO

Saludos Elena! ☺

TARIFAS SUJETAS A CAMBIO Y DISPONIBILIDAD SIN PREVIO AVISO, SALUDOS CORDIALES.

Cinthya Barrientos Perez

Viajes Majalca SA de CV

Av. Paseo Triunfo de la República #4817

De: ventasweb@interjet.com.mx <ventasweb@interjet.com.mx>

Enviado: martes, 16 de julio de 2019 15:05

Para: viajesmajalca.cb@hotmail.com

Asunto: Interjet Itinerario



¡Gracias por viajar con nosotros!

¡Hola!

DIANA MARTINEZ BARRON

Tu clave de reservación es la referencia para obtener tu pase de abordar y/o documentar directamente en el aeropuerto, antes de la salida de tu vuelo. No olvides que en cualquier momento te puede ser requerida una identificación oficial. Para destinos nacionales, es importante que te presentes 2 horas antes de tu vuelo en el aeropuerto correspondiente. Para destinos internacionales es necesario estar 3 horas antes de la salida de tu vuelo.

Clave de reservación
A4TBNY

Web Check-in

Vuelo de ida

CJS → MEX

Ciudad Juárez - Ciudad de México



Operado por: Interjet

Salida
17 julio 2019, 06:00 hrsVuelo
2280Terminal
--Llegada
17 julio 2019, 09:30 hrsAvión
Airbus 320Tarifa
Optima

Vuelo de regreso

MEX → CJS

Ciudad de México - Ciudad Juárez



Operado por: Interjet

Salida
19 julio 2019, 22:20 hrsVuelo
2281Terminal
1Llegada
19 julio 2019, 23:55 hrsAvión
Airbus 320Tarifa
Optima

Pasajeros

Nombre	Tipo de pasajero	Asientos
DIANA MARTINEZ BARRON	Adulto	2280/14B, 2281/19D

No olvides

- **Para vuelos nacionales:** llega 2 horas antes con una identificación oficial.
- **Para vuelos internacionales:** llegar 3 horas antes con pasaporte y visa para EE.UU.
- En cualquier parte del proceso podrán pedirte una **identificación oficial**.
- **Los pasajeros que son adultos mayores** deberán presentar en mostrador una identificación para hacer válido su descuento.

Web Check-in

Detalles de compra

16 julio 2019, 21:05 hrs
Tarifa Interjet

\$5,111.54

Datos del contacto
DIANA MARTINEZ BARRON

Impuestos	\$2,229.84	+526566114016
Total MXN	\$7,341.38	viajesmajalca.cb@hotmail.com

Facturar

Comprobante

Términos y Condiciones

Servicio sujeto a las condiciones generales de contratación para el transporte de pasajeros y equipaje, a las tarifas, a los términos y condiciones consultados y aceptados por el pasajero al hacer su compra a través del sitio de internet de la aerolínea www.interjet.com y a la legislación aplicable. Si no documentas equipaje, obtén tu pase de abordar en línea hasta 48 horas antes de la salida de tu vuelo en www.interjet.com

Tu clave de reservación es la referencia para obtener tu pase de abordar y/o documentar directamente en el aeropuerto, antes de la salida de tu vuelo.



Tips de viajes

- Check-In
- Tips de equipaje
- Estatus de vuelos

Conoce más

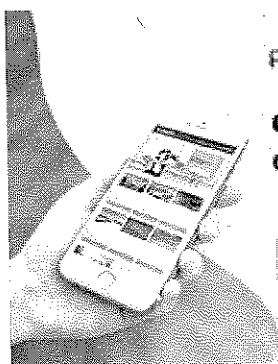

Recibe nuestras noticias

donde quiera
que estés

¡Suscríbete!

interjet



WONDER

XICHEN
by Xcare

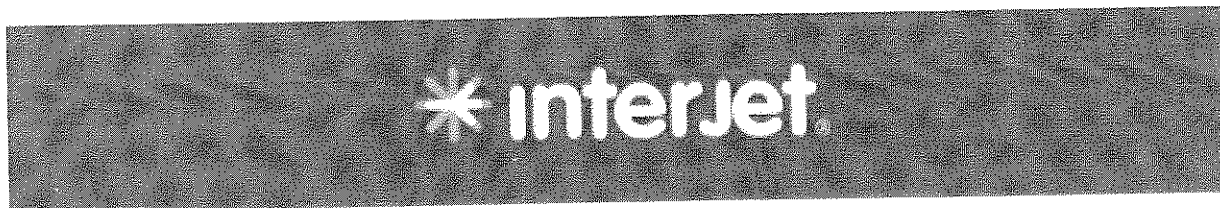

* interjet

Copyright © | 2018 | Interjet | Todos los derechos reservados.

Ventas, cambios y reservaciones

CDMX y área metropolitana: 1102 5555

Interior de la República: 01 800 011 2345

Comentarios y sugerencias

CDMX y área metropolitana: 1102 5511

Interior de la República: 01 800 322 5050