



Universidad Tecnológica de Ciudad Juárez

Manual para aplicación de examen



Educación
Secretaría de Educación Pública



MÁS CHIHUAHUA
más de lo bueno
GOBIERNO DEL ESTADO





Examen de Admisión UTCJ

¡Bienvenidos a la Universidad Tecnológica de Ciudad Juárez!

Nos emociona mucho recibirte en este proceso de admisión. Sabemos que este es un paso muy importante para tu futuro profesional, y estamos aquí para apoyarte en cada momento. Este breve manual te guiará paso a paso para que puedas ingresar y realizar tu examen de manera fluida y sin contratiempos.

Indicaciones Generales

- **Puntualidad:** Conéctate a Teams al menos 15 minutos antes de la hora citada.
- **Identificación:** Ten a la mano una identificación oficial con fotografía.
- **Ambiente:** Busca un lugar iluminado, tranquilo y sin interrupciones.
- **Conexión:** Verifica que tu conexión a internet sea estable. Durante el tiempo que dure tu evaluación, te pedimos **dedicar todo tu ancho de banda exclusivamente al examen**. Te sugerimos pedir a los miembros de tu hogar que, de preferencia, no utilicen plataformas de *streaming* (como Netflix, YouTube, Spotify, videojuegos en línea, etc.) ni realicen descargas pesadas, para evitar interrupciones o lentitud en el sistema. Además, si te es posible, conéctate a tu módem directamente mediante un cable de red (Ethernet) en lugar de usar Wi-Fi.

Nota importante: Si se detecta navegando en otras páginas y consultando información que no corresponde al examen, este será CANCELADO.

1. Accesos y Comunicación

Toda la información necesaria para tu evaluación será enviada directamente a tu **correo electrónico personal** (el que registraste en tu ficha). Revisa tu bandeja de entrada y la carpeta de *SPAM* o *Correo no deseado*. Allí encontrarás:

- Tus **credenciales de acceso** (Folio y contraseña) para el portal de admisión.
- Recuerda que tu **CONTRASEÑA** son las primeros **cuatro letras de tu CURP**.
- La **liga de Microsoft Teams** para conectarte con tu Aplicador asignado.

2. Acompañamiento por Microsoft Teams

Durante toda la aplicación del examen, contarás con la asistencia de un **Aplicador en tiempo real**.

🔔 **Recomendación importante:** Para garantizar la estabilidad del examen, te sugerimos utilizar Microsoft Teams **desde el navegador** (Edge o Chrome) en lugar de la aplicación instalada. Esto consume menos recursos de tu computadora. Si en tu computadora tienes instalado la aplicación de Teams y tiene los recursos necesarios puedes usar la aplicación. O si en su efecto quieres instalar la aplicación en unos puntos más adelante puedes ver como instalar la aplicación.

¿Cómo entrar por navegador?

1. Al momento de recibir tu correo te llegara una liga para acceder a Teams, haz clic en la liga de Teams que recibiste en tu correo recuerda revisar en tu bandeja de entrada, spam o en correo no deseado aquí un ejemplo de cómo te llegaría a tu correo.

Reunión de Microsoft Teams

Unirse: <https://teams.microsoft.com/meet/26482286602373?p=7JQ9ulGwDTkVCBE4HT>

2. Cuando se abra la ventana en tu navegador preguntando como deseas unirse selecciona la opción: "**Continuar en este explorador**".

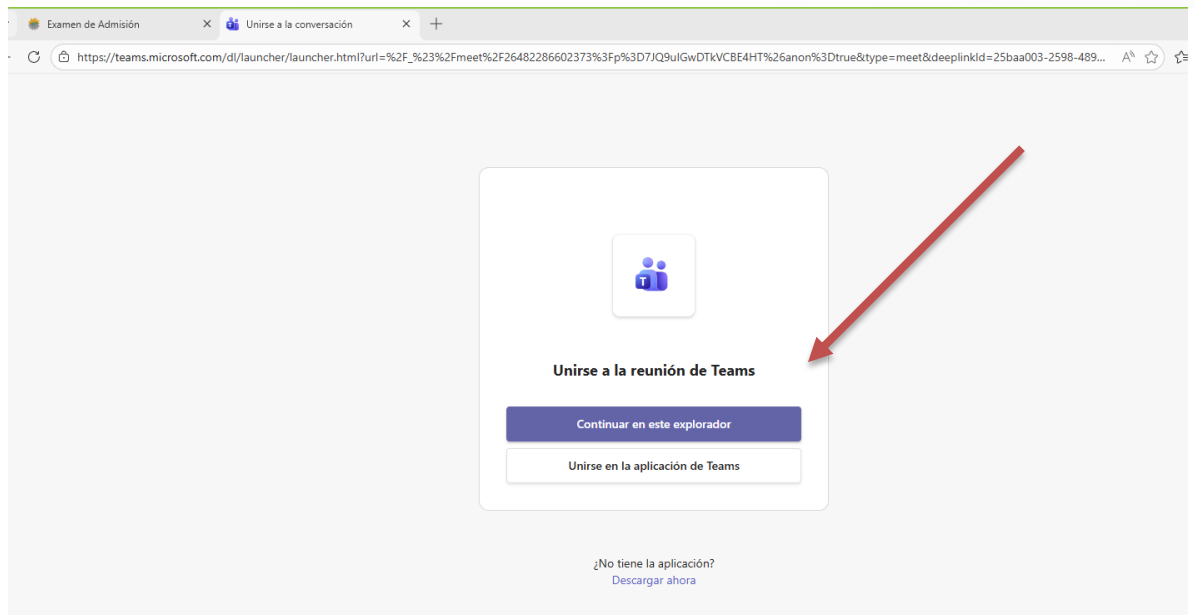

3. Asegúrate de permitir el acceso a tu cámara y micrófono cuando el navegador te lo solicite, ya que es un requisito indispensable para la supervisión del examen.

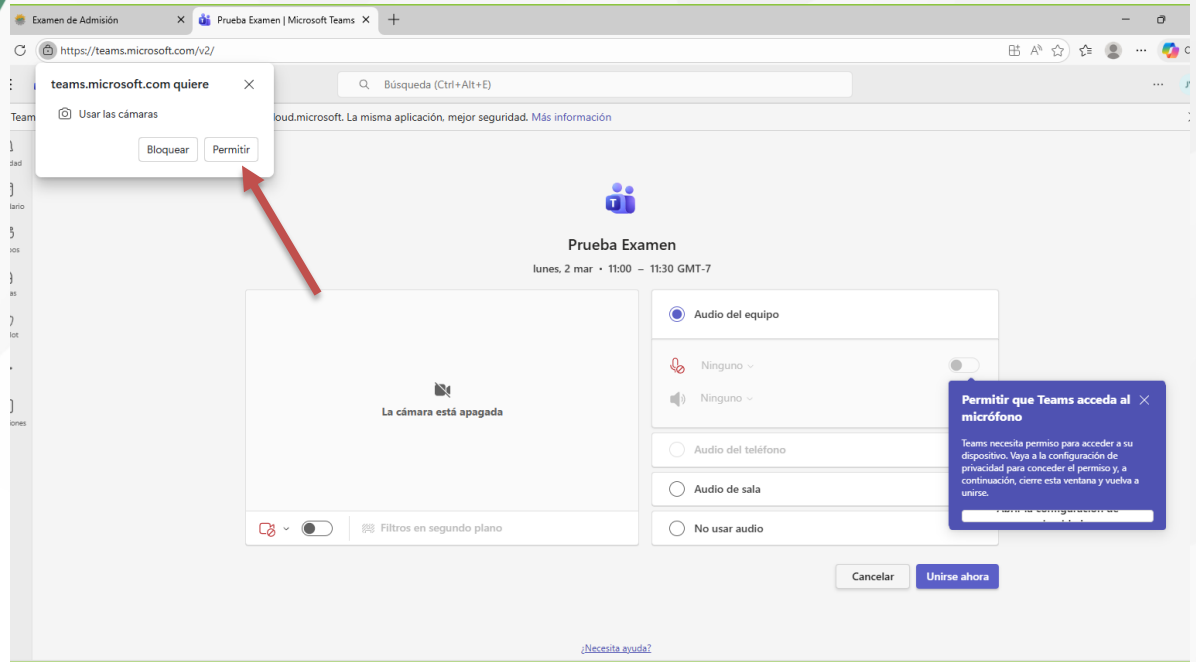

4. Al momento de iniciar en Teams cuando te pida el nombre con el cual iniciar en Teams, poner tu **Folio y tu Nombre completo**

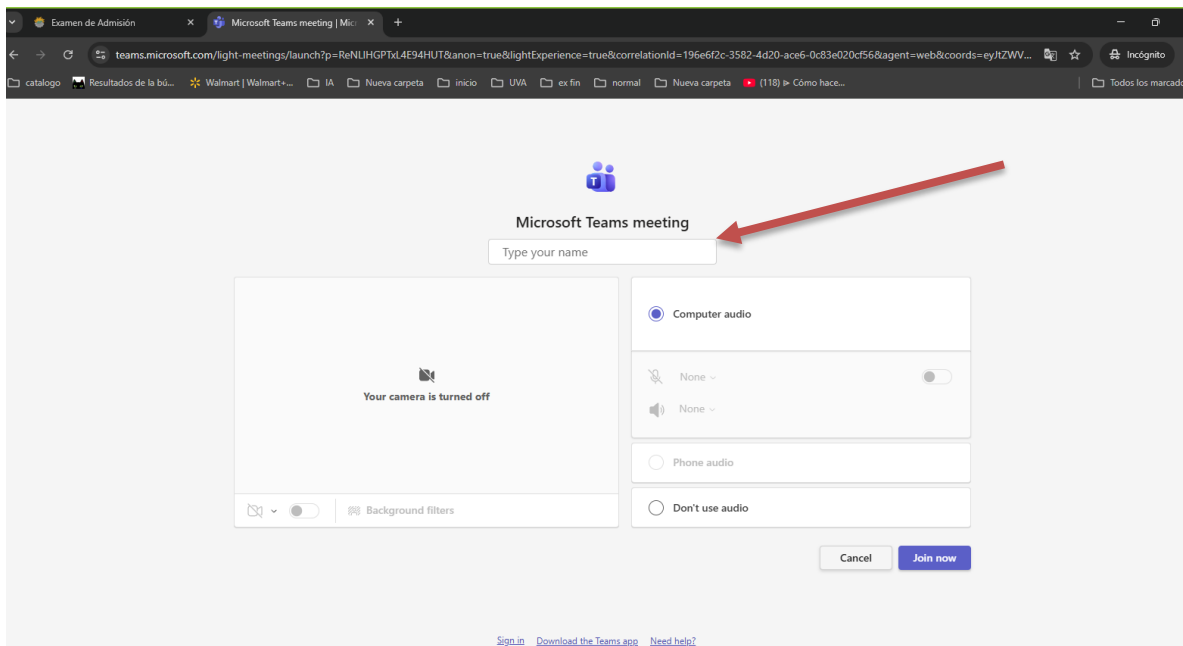

5. Aquí un ejemplo de cómo debería de quedar con tu folio y tu nombre completo

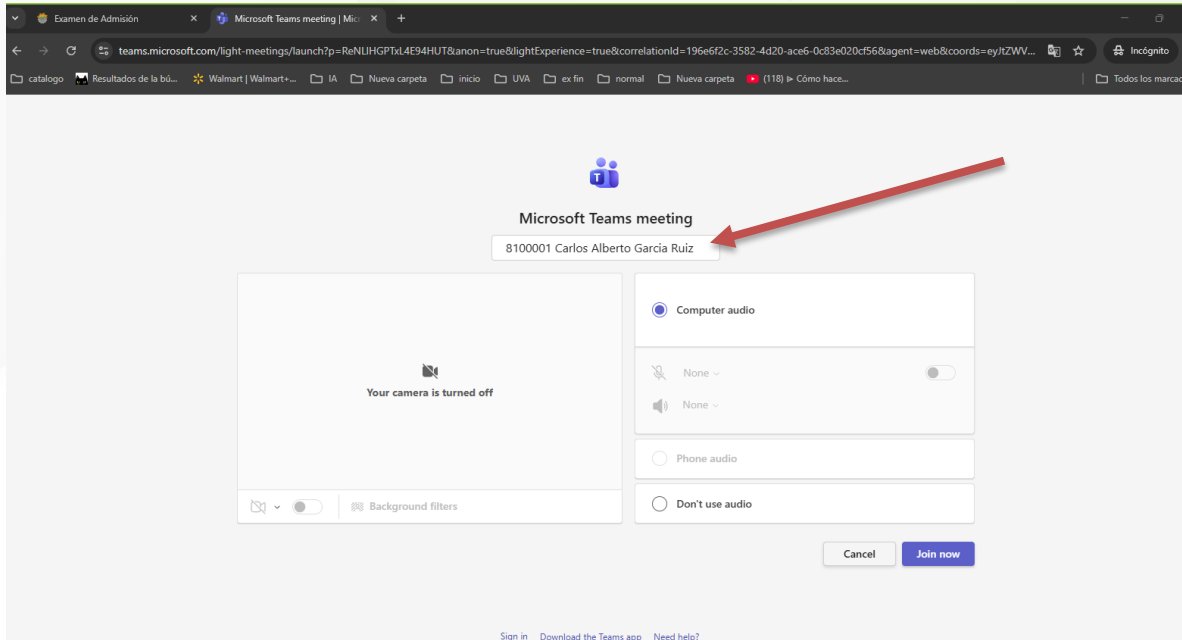

6. Ya una vez ingresado tu Folio y Nombre Completo, sería esperar que el tutor acepte el ingreso al grupo de Teams, tener a la mano tu identificación con foto por que te la pedirá el Aplicador para que puedas iniciar tu examen.

Guía de Instalación (Opcional)

Si a pesar de la recomendación prefieres utilizar la **aplicación de escritorio**, sigue estos pasos para descargarla:

1. Ve al sitio oficial de [descarga de Microsoft Teams](#).
2. Selecciona "**Descargar para escritorio**".

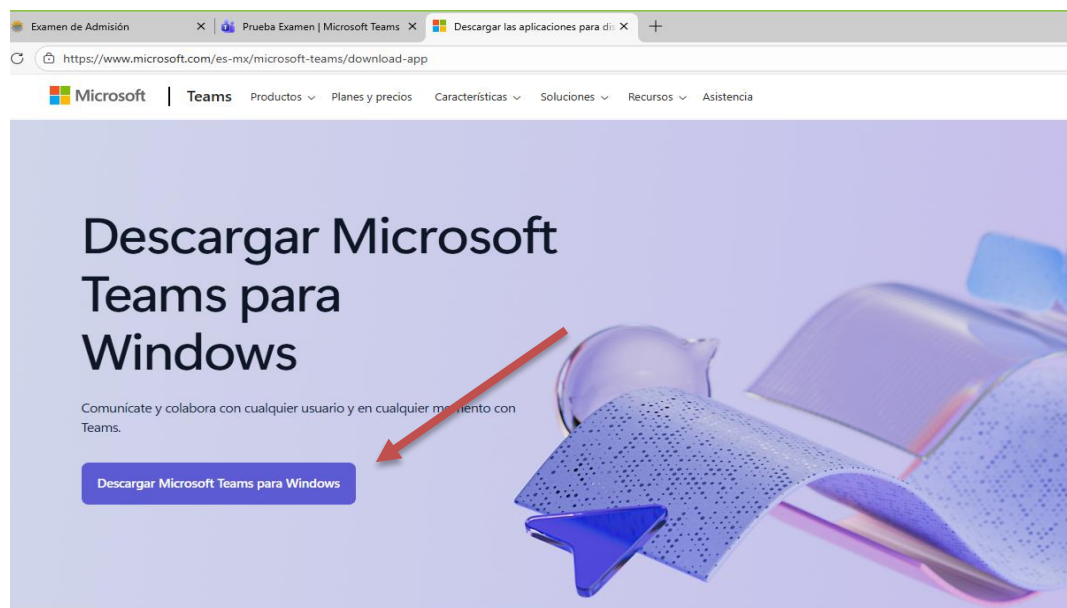

3. Ejecuta el archivo descargado y sigue las instrucciones del instalador.
4. Inicia sesión con el enlace proporcionado en tu correo.

3. Acceso a la Plataforma del Examen

Tu examen de admisión se llevará a cabo en línea a través de nuestra plataforma oficial. Para ingresar, sigue estos sencillos pasos:

- **Paso 1:** Abre tu navegador de internet de preferencia (te recomendamos Microsoft Edge).
- **Paso 2:** En la barra de direcciones, escribe el siguiente enlace: admision.utcj.edu.mx y presiona *Enter*.
- **Paso 3:** Ingresa tus credenciales de acceso (Folio y contraseña(tus primeros 4 letras de tu CURP).

IMPORTANTE: El examen estará activo hasta el día y horario que corresponde tu examen. Recuerda que deberás conectarte por Teams para la realización de el examen, de no acceder por este medio el examen no te será válido.

- **Paso 4:** Da clic en el botón Iniciar Examen para comenzar. Te aparecerá la ventana principal con las preguntas del examen, y podrás navegar en el mismo utilizando las flechas que aparecen en la parte inferior o la lista desplegable que aparece en la parte superior derecha.



Verifica que hayas contestado todas las preguntas de la sección antes de avanzar a otra o finalizar el examen.

EXAMEN DE ADMISIÓN

Expresión Oral y Escrita

Tiempo restante: 02:47:48 30 ▾

¿Qué es una conclusión?

- La idea inicial
- El análisis intermedio
- Un ejemplo extra
- El cierre de un texto

Es necesario asegurarse que todas las preguntas han sido contestadas antes de avanzar, ya que no será posible regresar a hacer modificaciones.

Las preguntas con su respuesta guardada correctamente aparecerán con un ✓ en la lista de preguntas ubicada en la parte superior izquierda.

[← Siguiente Sección](#) ←

- **Paso 5:** Al finalizar el examen te aparecerá la siguiente ventana de confirmación.

SISTEMA INTEGRAL DE SERVICIOS ESTUDIANTILES

EXAMEN DE ADMISIÓN

¡Felicidades! Has completado correctamente el examen de admisión.

Favor de estar al pendiente de los canales oficiales de la universidad para la publicación de la lista de aceptados.

NOTA: La selección de los aspirantes está sujeta al puntaje obtenido en el examen de admisión, y a los espacios disponibles en cada Programa Educativo.

[Regresar](#) ←

Errores que puedes tener al ingresar a tu examen

- El Folio o Contraseña ingresados son incorrectos.

SISTEMA INTEGRAL DE SERVICIOS ESTUDIANTILES

EXAMEN DE ADMISIÓN

INSTRUCCIONES

Para iniciar el examen ingrese su número de folio y los primeros 4 dígitos de su CURP como contraseña.

El examen esta dividido en 6 tipos de conocimientos generales: Inglés, Expresión Oral y Escrita, Matemáticas, Física, Química, Psicométrico, así como de 1 conocimiento(s) aplicado a la carrera a la que ingresarás.

Tendrá un total de 3 horas para terminarlo. El examen terminará automáticamente al transcurrir ese tiempo.

NOTA: Es importante verificar las respuestas de la sección antes de proceder a la siguiente, ya que cuando una sección es finalizada no es posible regresar a hacer cambios.

Folio:

Contraseña:

Acceso denegado. No se encontró información con el folio proporcionado o la contraseña es incorrecta.

[Iniciar Examen](#)

- Si no realizaste el pago de tu ficha y no se habilitó tu folio para presentar examen.

SISTEMA INTEGRAL DE SERVICIOS ESTUDIANTILES

EXAMEN DE ADMISIÓN

INSTRUCCIONES

Para iniciar el examen ingrese su número de folio y los primeros 4 dígitos de su CURP como contraseña.

El examen esta dividido en 6 tipos de conocimientos generales: Inglés, Expresión Oral y Escrita, Matemáticas, Física, Química, Psicométrico, así como de 1 conocimiento(s) aplicado a la carrera a la que ingresarás.

Tendrá un total de 3 horas para terminarlo. El examen terminará automáticamente al transcurrir ese tiempo.

NOTA: Es importante verificar las respuestas de la sección antes de proceder a la siguiente, ya que cuando una sección es finalizada no es posible regresar a hacer cambios.

Folio:

Contraseña:

El folio proporcionado no esta habilitado para realizar el examen de admisión.

[Iniciar Examen](#)

- El aplicador no ha validado tú información y no te ha permitido el ingreso al examen.

SISTEMA INTEGRAL DE SERVICIOS ESTUDIANTILES

EXAMEN DE ADMISIÓN

INSTRUCCIONES

Para iniciar el examen ingrese su número de folio y los primeros 4 dígitos de su CURP como contraseña.

El examen esta dividido en 6 tipos de conocimientos generales: Inglés, Expresión Oral y Escrita, Matemáticas, Física, Química, Psicométrico, así como de 1 conocimiento(s) aplicado a la carrera a la que ingresarás.

Tendrá un total de 3 horas para terminarlo. El examen terminará automáticamente al transcurrir ese tiempo.

NOTA: Es importante verificar las respuestas de la sección antes de proceder a la siguiente, ya que cuando una sección es finalizada no es posible regresar a hacer cambios.

Folio:

Contraseña:

No ha sido permitido el ingreso por el aplicador del examen.

[Iniciar Examen](#)

- El aplicador detecto faltas al reglamento y canceló la aplicación de tu examen.

SISTEMA INTEGRAL DE SERVICIOS ESTUDIANTILES

EXAMEN DE ADMISIÓN

La aplicación del examen fue suspendida por el aplicador debido a que se detectaron faltas al reglamento.

[Regresar](#)

¡Mucho éxito en tu examen! Estás a un paso de ser parte de la casa de los Toros.

¡Confiamos en tu capacidad y preparación! Da lo mejor de ti.



Preguntas Frecuentes (FAQ)

¿Qué pasa si se me va el internet o se apaga mi computadora durante el examen? ¡No entres en pánico! El sistema guarda tu progreso automáticamente. En cuanto recuperes la conexión, vuelve a ingresar a admission.utcj.edu.mx, avísale inmediatamente a tu aplicador a través de Teams y continúa donde te quedaste.

¿Puedo hacer el examen desde mi celular o tablet? Para garantizar la mejor experiencia y evitar fallas técnicas con la plataforma o la visualización de las preguntas, es **estrictamente necesario** que realices tu examen desde una computadora de escritorio o laptop.

¿Puedo tener otras pestañas o programas abiertos durante el examen? No. Únicamente debes tener abiertas dos ventanas en tu navegador: la de Microsoft Teams (para estar en contacto con tu aplicador) y la del portal del examen.